

Geodetische informatie		Algemene informatie	
Projectie	: RD/NAPTRANS	Positie	: Applinix Wavemaster (Trimble)
Geodetische Datum	: ETRS89	Diepte	: Reson T20 Dual Head
Ellipsoïde	: Bessel 1841	Meetfrequentie	: 240 kHz
Verticale Datum	: NAP	Koers	: Applinix Wavemaster
Referentiestation	: VRS NOW	Schiefstand	: Applinix Wavemaster
Positionering	: VRS RTK	Opnamevaartuig	: SV Etna
		Inwinstsoftware	: PDS2000 Versie 4.4.3.0
		Verwerkingssoftware	: Autoclean 2022.1.1
		Presentatiesoftware	: PDS2000 Versie 4.4.3.0

Legenda		Kleuren legenda	
	ACTUEEL_Baggenvakken_Verspreidingsvakk en		7.00
	Contourlijnen		5.00
	Contourlijn 3.5m		4.00
			3.50
			3.00
			2.00

Datum boeienbestand: 09-12-2022

Zichtbare raster en displaylijnen gebaseerd op 1x1m raster (gemiddeld).

Overzicht Schaal: 1:75000

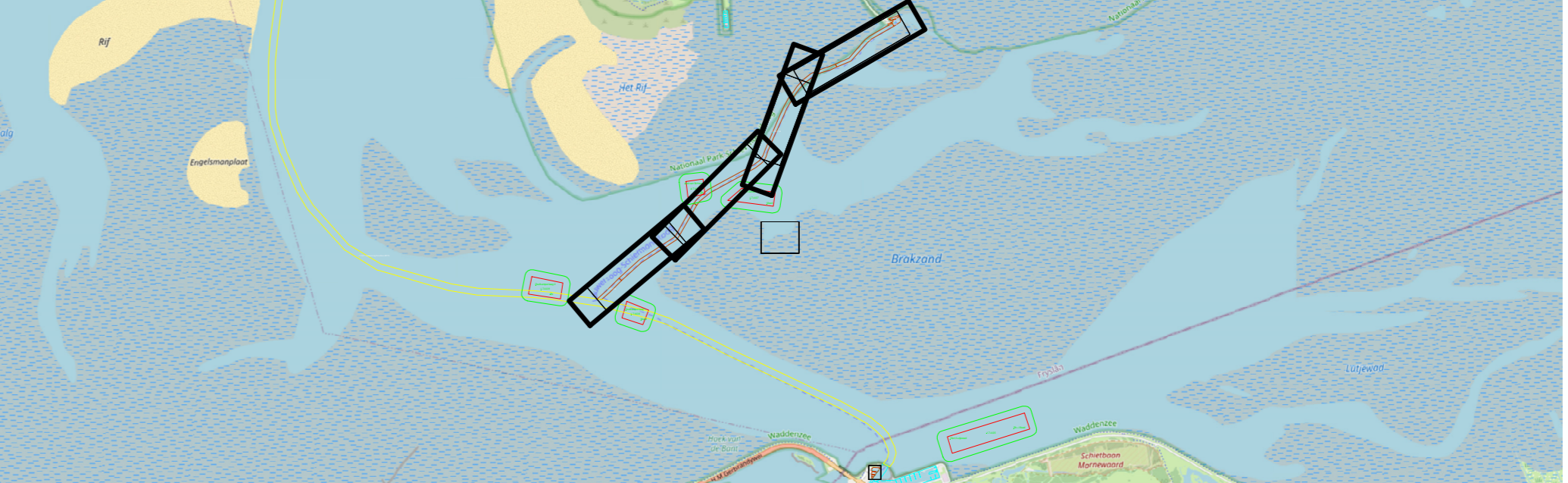

Waddenzee - Friesche Zeegat

Lauwersoog - Schiermonnikoog t.o.v. NAP
9 december 2022

Opdrachtgever: 	PRS projectcode	22WDZ6011m12_277	
	Kaartnummer	22WDZ6011m12_277_02	
Opdrachtnemer: 	Kaartserie	blad 1 van 2	
	Nomering data	NL Norm A Hydrografie	
	Formaat	AO	
	Bestandsnaam	277_20221208_Friesche Zeegat_MB_1x1.dtm	
	Schaal: 1:2000		
	Getekend	Gezien	Akkoord
	HN	WR	